Wikipedia

Peltobatrachus

Peltobatrachus is een monotypisch geslacht van uitgestorven amfibieën uit het Laat-Perm.

Peltobatrachus	
Status: Uitgestorven, als fossiel bekend	
Fossiel voorkomen: Laat-Perm	
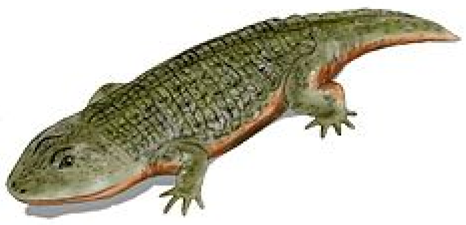	
Taxonomische indeling	
Rijk:	Animalia (Dieren)
Stam:	Chordata (Chordadieren)
Klasse:	Amfibia (Amfibieën)
Onderklasse:	Labyrinthodontia
Orde:	Stereospondyli
Familie:	Peltobatrachidae
Geslacht	
Peltobatrachus Panchen, 1959	
Typesoort	
Peltobatrachus pustulatus	
Afbeeldingen op Wikimedia Commons	
Portaal	**Biologie** **Herpetologie**

Kenmerken

Het 70 cm lange dier had een gepantserd lichaam. Op de schouders en heupen lagen brede platen, terwijl zich op de rest van het lichaam smalle banden bevonden.

Leefwijze

Peltobatrachus had zich volledig aan een leven op het land aangepast. Ze gingen alleen terug naar het water om hun eieren te leggen. Het voedsel bestond voornamelijk uit ongewervelden, zoals insecten, wormen en slakken.

Vondsten

Fossielen werden gevonden in Afrika (Tanzania).

Bronnen, noten en/of referenties

- D. Palmer, B. Cox, B. Gardiner, C. Harrison & J.R.G. Savage (2000). *De geïllustreerde encyclopedie van dinosauriërs en prehistorische dieren*, Köneman, Keulen. ISBN 3 8290 6747 X
- *Peltobatrachus* (http://paleodb.org/cgi-bin/bridge.pl?a=checkTaxonInfo&taxon_no=37084&is_real_user=1) in de Paleobiology Database

Overgenomen van "https://nl.wikipedia.org/w/index.php?title=Peltobatrachus&oldid=49672766"

Deze pagina is voor het laatst bewerkt op 9 aug 2017 om 22:37.

De tekst is beschikbaar onder de licentie Creative Commons Naamsvermelding/Gelijk delen, er kunnen aanvullende voorwaarden van toepassing zijn. Zie de gebruiksvoorwaarden voor meer informatie.
Wikipedia® is een geregistreerd handelsmerk van de Wikimedia Foundation, Inc., een organisatie zonder winstoogmerk.